

Kutxabank Colateral de las Cédulas

4T2018



Aviso legal

El presente documento, sus contenidos, sus anexos y/o correcciones (el “Documento”) ha sido elaborado por Kutxabank S.A (“Kutxabank”) con fines únicamente informativos y no constituye, ni debe de ser interpretado como oferta de compra o venta de valores, futuros, opciones u otros instrumentos financieros. La información contenida en este Documento no proporciona ningún tipo de recomendación de inversión, ni asesoramiento legal, fiscal ni de otra clase, y no debería servir como base para la realización de inversiones ni para la toma de decisiones. Todas y cada una de las decisiones tomadas por cualquier tercero como consecuencia de la información contenida en este Documento, son única y exclusivamente riesgo y responsabilidad de dicho tercero y Kutxabank no será responsable de los daños que pudieran derivarse del uso de este Documento o de su contenido.

Los hechos y las opiniones incluidas se refieren a la fecha de este Documento y se basan en estimaciones de Kutxabank y en fuentes consideradas como fiables por Kutxabank pero Kutxabank no garantiza que su contenido sea completo, actualizado y exacto . Los hechos, información y opiniones contenidas en este Documento están sujetos a cambios y modificaciones.

Este Documento no ha sido en ningún momento presentado a la Comisión Nacional del Mercado de Valores (CNMV) para su aprobación o examen. En todos los casos, su contenido está regulado por la legislación española aplicable en el momento de su elaboración, y no está dirigido a persona física o jurídica sometida a otras jurisdicciones. Por esta razón no necesariamente cumple con las normas imperativas o los requisitos legales requeridos en otras jurisdicciones.

Este Documento puede contener declaraciones que constituyen manifestaciones de futuro y declaraciones con respecto a las intenciones , creencias o expectativas actuales de Kutxabank sobre eventos futuros y tendencias que en ningún caso constituyen una garantía en cuanto a rendimiento o resultados futuros.

Este Documento ha sido proporcionado exclusivamente como información y no debe ser divulgado, reproducido o distribuido sin el consentimiento previo y por escrito de Kutxabank. El incumplimiento de esta prohibición podrá constituir una infracción legal que puede ser sancionada por la ley.

Cédulas Hipotecarias de Kutxabank

Resumen del colateral

Las Cédulas Hipotecarias de Kutxabank están respaldadas por la cartera hipotecaria de la entidad matriz Kutxabank S.A. Esta garantía se compone de las carteras provenientes de las Cajas vascas (bbk, Kutxa y Vital) integradas en Kutxabank, y no incluye los préstamos hipotecarios de la entidad subsidiaria Cajasur Banco SAU.

4T18

Cartera Total	Mn€	23.205,9
Cartera Elegible	Mn€	19.427,8
Cédulas emitidas en vigor	Mn€	2.952,2
Sobrecolateralización ¹	%	786,0
Capacidad adicional de emisión	Mn€	12.590,1
Rating	M/S&P	Aa1/AA-
Cumplimiento con UCITS/CRR		✓

Gráfico 1. Cédulas Hipotecarias en vigor, capacidad adicional y sobrecolateralización



Gráfico 2. Capacidad adicional de emisión de Cédulas Hipotecarias.



Cédulas Hipotecarias de Kutxabank

Emisiones Cédulas Hipotecarias

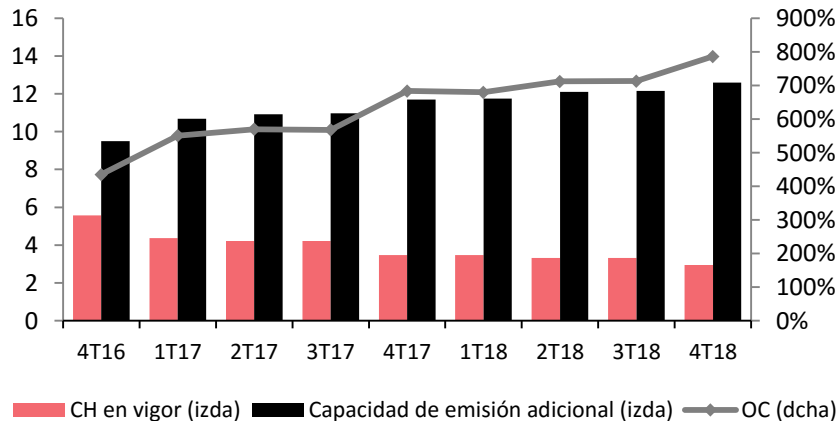
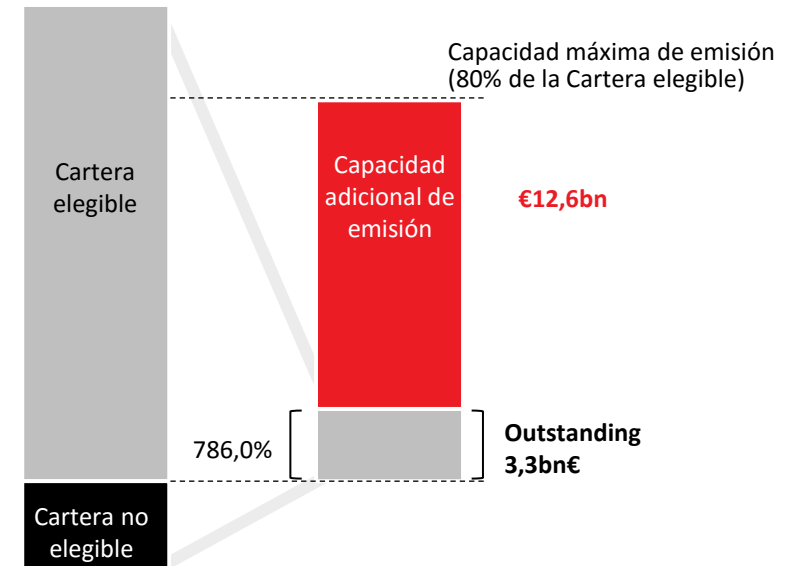
COVERED BONDS

ISIN	Fecha emisión	Fecha vencimiento	Clase	Vol./ Vol. Actual	Tipo de cupón	Cupón	Moneda	Nivel LCR
ES0415309022	14/10/2011	14/10/2019	Bullet	100/100	FRN	Eur3m+275pbs	Eur	-
ES0415308065	17/10/2011	17/10/2019	Bullet	75/75	FRN	Eur3m+300pbs	Eur	-
ES0443307055	30/03/2015	30/03/2020	Bullet	200/200	FRN	Eur3m+20pbs	Eur	-
ES0414100059	27/05/2010	30/09/2020	Bullet	100/100	Fixed	4,550%	Eur	-
ES0443307030	07/06/2013	07/06/2021	Bullet	50/50	FRN	Eur3m+175pbs	Eur	-
ES0443307048	27/05/2014	27/05/2021	Bullet	1.000/1.000	Fixed	1,75%	Eur	Level 1B
ES0443307063	22/09/2015	22/09/2025	Bullet	1.000/1.000	Fixed	1,25%	Eur	Level 1B
ES0443307022	21/05/2013	21/12/2026	Bullet	100/100	Fixed	3,68%	Eur	-

MULTISELLER CH

Nombre	ISIN	Fecha emisión	Fecha vencimiento	Clase	Kutxab/ Total ¹	Tipo de cupón	Cupón	Moneda
AyT CC VIII sB	ES0312362017	18/11/2004	16/11/2019	Bullet	80,5/1.000	Fixed	4,25%	Eur
AyT CCG s3	ES0312298021	14/12/2005	12/12/2022	Bullet	96,7/1.400	Fixed	3,75%	Eur
AyT CCG s10	ES0312298096	23/10/2006	23/10/2023	Bullet	150/1.600	Fixed	4,25%	Eur

Datos a 4T2018.

¹ Volumen actual del bono emitido por el Fondo.

Cédulas Hipotecarias de Kutxabank

Emisiones Cédulas Hipotecarias

Gráfico 3. Perfil de vencimientos.

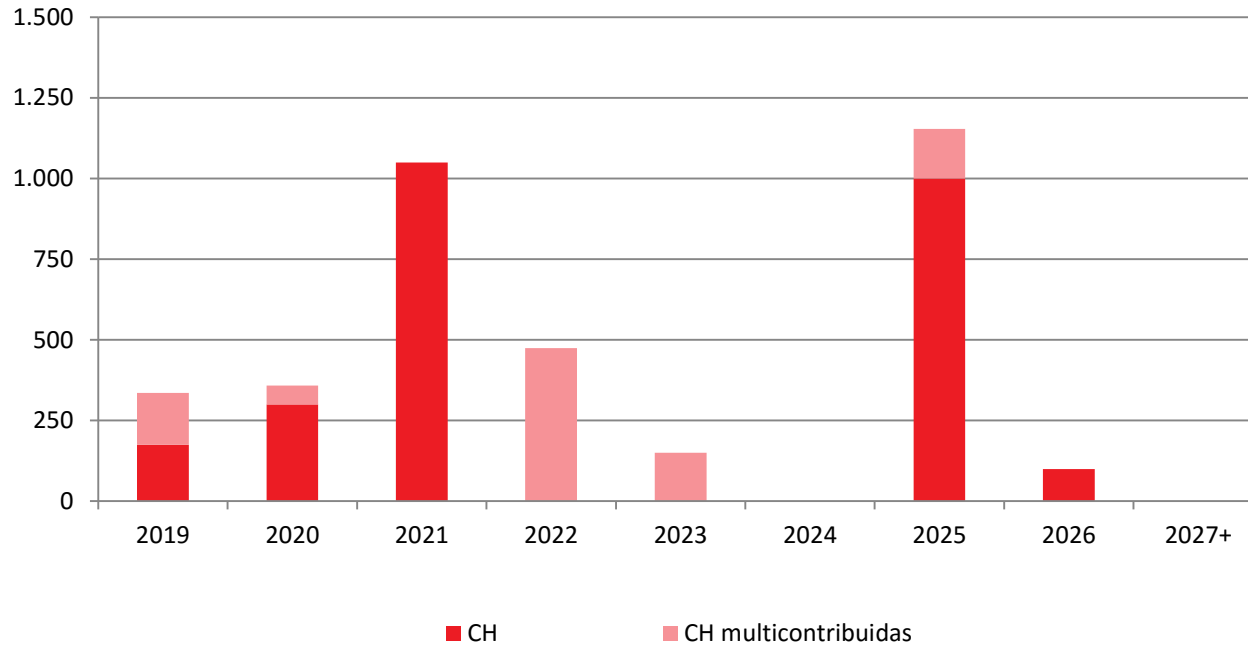

Cédulas Hipotecarias de Kutxabank

Aspectos claves marco legal Cédulas Hipotecarias

Sobrecolateralización: Mínimo legal del 25%. La cantidad total emitida en vigor no debe exceder el 80% de la cartera hipotecaria elegible.

Universo activos: Préstamos y créditos hipotecarios residenciales y comerciales de primer rango. El préstamo o crédito garantizado con esta hipoteca no podrá exceder del **60 por 100 del valor de tasación del bien hipotecado**. Cuando se financie la **construcción, rehabilitación o adquisición de viviendas**, el préstamo o crédito podrá alcanzar el **80 por 100 del valor de tasación**, sin perjuicio de las excepciones que prevé esta Ley. Además, las cédulas podrán estar respaldadas hasta un límite del 5% del principal emitido por **activos de sustitución**.

Garantía: Los tenedores de las Cédulas tendrán el carácter de **acreedores con preferencia especial** frente a cualesquiera otros acreedores, con relación a la totalidad de los préstamos y créditos hipotecarios inscritos a favor del emisor.

Supervisión: Supervisión del **Banco de España**.

Registro contable: La entidad emisora lleva un **registro contable especial** de los préstamos y créditos que sirven de garantía a las emisiones de cédulas hipotecarias.

Cédulas Hipotecarias de Kutxabank

Transparencia



COVERED BOND
· L A B E L ·
HTT

ECBC Label - HTT

- *Covered Bond Label* es una denominación de calidad que responde a la exigencia del mercado para crear unos estándares mínimos de información e incrementar la transparencia en el mercado europeo de Covered Bonds a nivel europeo.
- Implantación de un *Harmonised Transparency Template* (HTT) común entre jurisdicciones para todos los emisores de Covered Bonds que ostentan el *Covered Bond Label*, lo que facilita a los inversores una comparación transversal de manera centralizada y en formato comparable.

Templates disponibles en:

www.coveredbondlabel.com

www.kutxabank.com

Cédulas Hipotecarias de Kutxabank

Resumen del colateral

CARTERA TOTAL

Importe total	Mn€	23.205,1
Número de préstamos	uds	237.326
Número de deudores	uds	380.470
WALTV	%	55,27
WASeasoning	meses	96,91
WAMaturity	años	20,00
WARate	%	1,01
WARate (ptmos tipo variable)	%	0,84
Atrasos >90 días	%	4,06

Desglose Cartera total

RESIDENCIAL

Importe total	Mn€	20.596,0
Número de préstamos	uds	225.877
Número de deudores	uds	364.367
WALTV	%	55,51
WASeasoning	meses	97,71
WAMaturity	años	21,16
WARate	%	0,92
WARate (ptmos tipo variable)	%	0,74
Atrasos >90 días	%	2,98

Gráfico 4. Cartera total: Residencial vs Comercial.

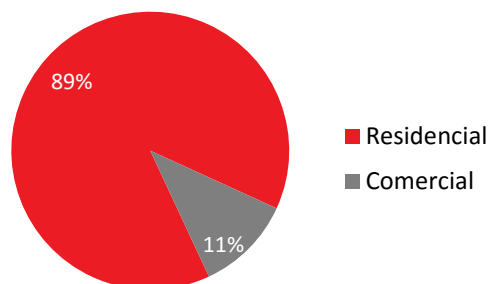

COMERCIAL

Importe total	Mn€	2.609,1
Número de préstamos	uds	11.449
Número de deudores	uds	16.103
WALTV	%	53,34
WASeasoning	meses	90,64
WAMaturity	años	10,78
WARate	%	1,73
WARate (ptmos tipo variable)	%	1,64
Atrasos >90 días	%	12,59

Cédulas Hipotecarias de Kutxabank

Resumen del colateral

CARTERA ELEGIBLE

Importe total	Mn€	19.427,8
Número de préstamos	uds	203.088
Número de deudores	uds	323.605
WALTV	%	51,51
WAS seasoning	meses	96,68
WAMaturity	años	20,55
WARate	%	0,94
WARate (ptmos tipo variable)	%	0,76

Desglose Cartera elegible

RESIDENCIAL

Importe total	Mn€	18.228,5
Número de préstamos	uds	195.112
Número de deudores	uds	312.075
WALTV	%	52,38
WAS seasoning	meses	97,16
WAMaturity	años	21,08
WARate	%	0,90
WARate (ptmos tipo variable)	%	0,71

Gráfico 5. Cartera elegible: Residencial vs Comercial.

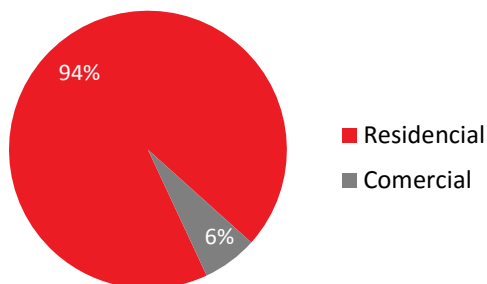

COMERCIAL

Importe total	Mn€	1.199,4
Número de préstamos	uds	7.976
Número de deudores	uds	11.530
WALTV	%	38,23
WAS seasoning	meses	89,34
WAMaturity	años	12,62
WARate	%	1,54
WARate (ptmos tipo variable)	%	1,50

Cédulas Hipotecarias de Kutxabank

Desglose

DESGLOSE POR TIPO DE PROPIEDAD

CARTERA TOTAL: 23.205,1 Mn€

Gráfico 6. Cartera total: Tipo de propiedad.



Gráfico 7. Cartera total: Tipo de propiedad residencial.



CARTERA ELEGIBLE: 19.427,8 Mn€

Gráfico 8. Cartera elegible: Tipo de propiedad.

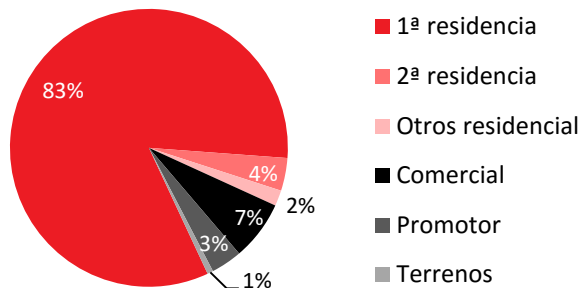
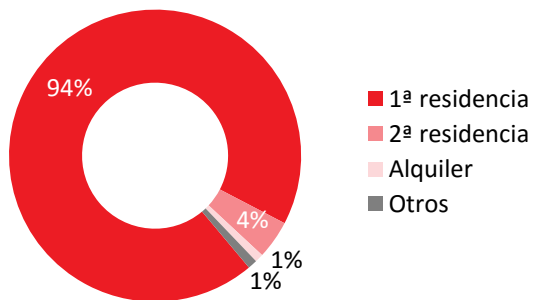

Gráfico 9. Cartera elegible: Tipo de propiedad residencial.



Datos a 4T2018.

Cédulas Hipotecarias de Kutxabank

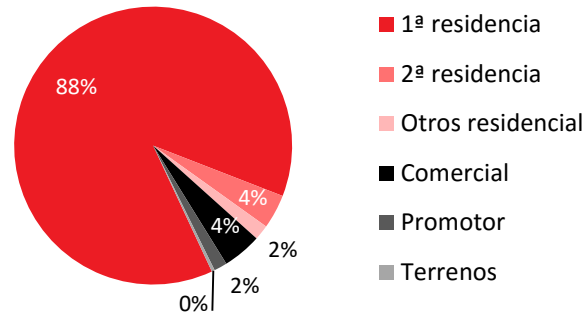
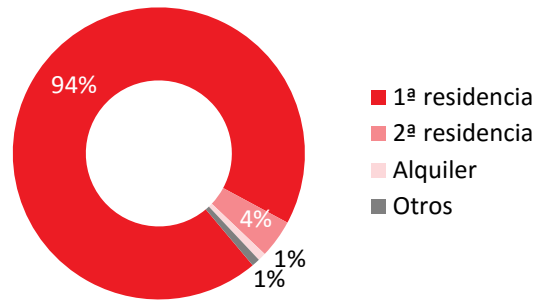
Desglose

DESGLOSE POR LTV

CARTERA TOTAL: 23.205,1 Mn€

Gráfico 10. Residencial , cartera total: desglose por LTV.

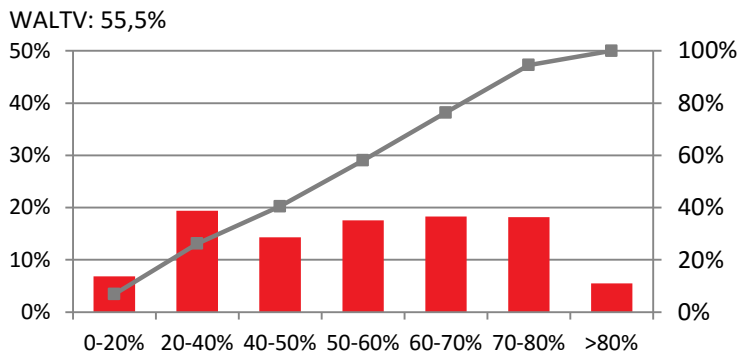

CARTERA ELEGIBLE: 19.427,8 Mn€

Gráfico 12. Residencial, cartera elegible: desglose por LTV.



Gráfico 11. Comercial, cartera total: desglose por LTV.



Gráfico 13. Comercial, cartera elegible: desglose por LTV.

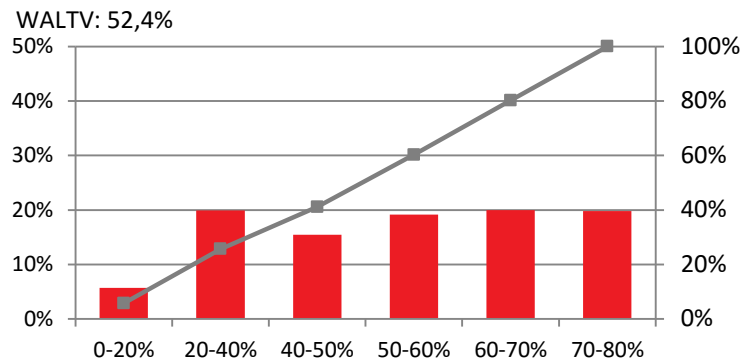

Cédulas Hipotecarias de Kutxabank

Desglose

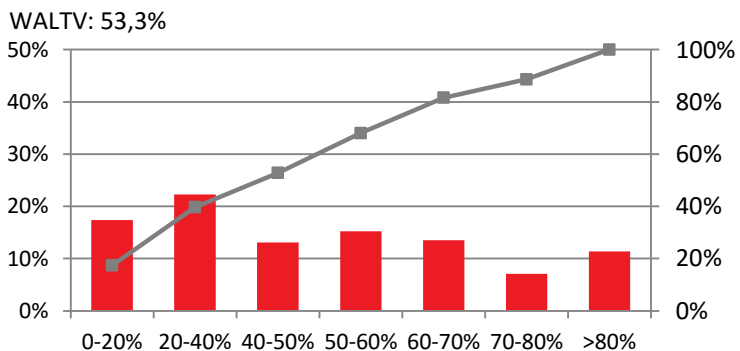
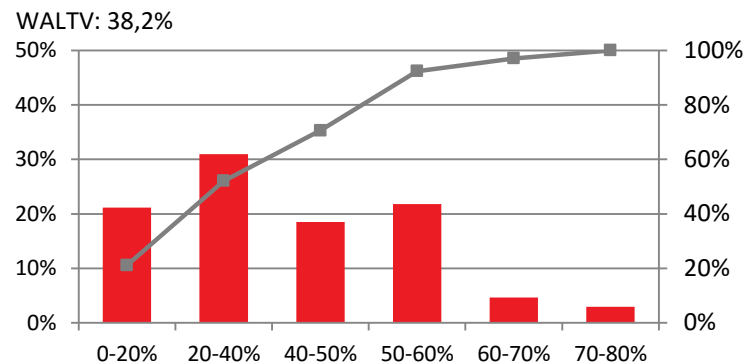
DESGLOSE POR ANTIGÜEDAD

CARTERA TOTAL: 23.205,1 Mn€

Gráfico 14. Residencial, cartera total: desglose por antigüedad (meses).

WA Seasoning: 97,7



Gráfico 15. Comercial, cartera total: desglose por antigüedad (meses).

WA Seasoning: 90,6

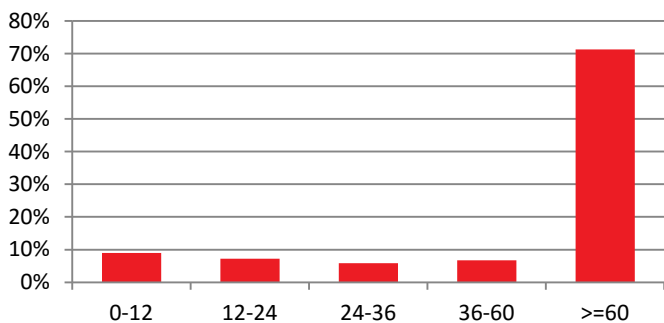
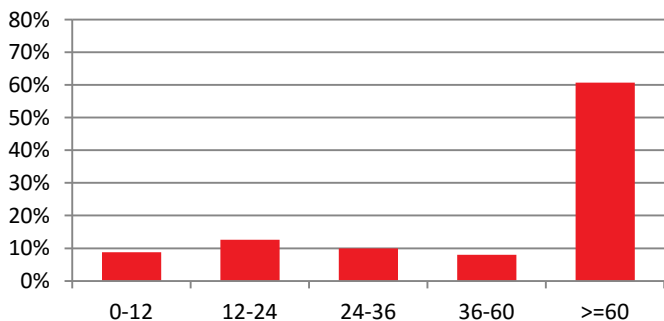

CARTERA ELEGIBLE: 19.427,8 Mn€

Gráfico 16. Residencial, cartera elegible: desglose por antigüedad (meses).

WA Seasoning: 97,2



Gráfico 17. Comercial, cartera elegible: desglose por antigüedad (meses).

WA Seasoning: 89,3

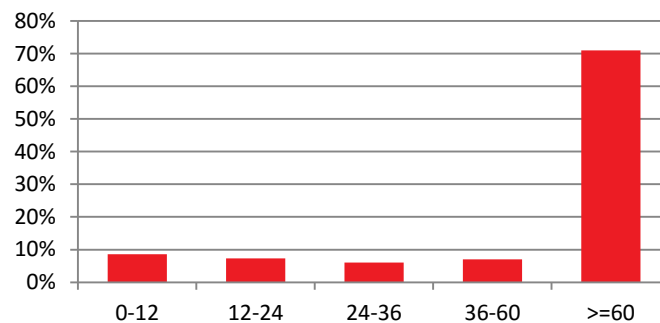
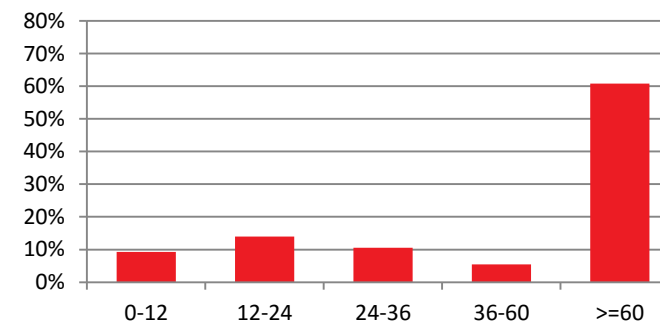

Datos a 4T2018.

Cédulas Hipotecarias de Kutxabank

Desglose

DESGLOSE POR VENCIMIENTOS

CARTERA TOTAL: 23.205,1 Mn€

Gráfico 18. Residencial, cartera total: desglose por vencimiento (años).

WA Maturity: 21,2



Gráfico 19. Comercial, cartera total: desglose por vencimiento (años).

WA Maturity: 10,8

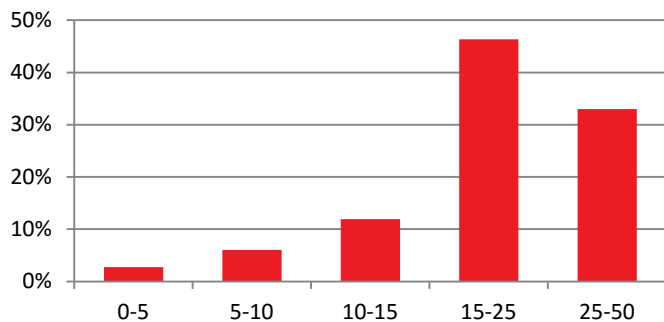
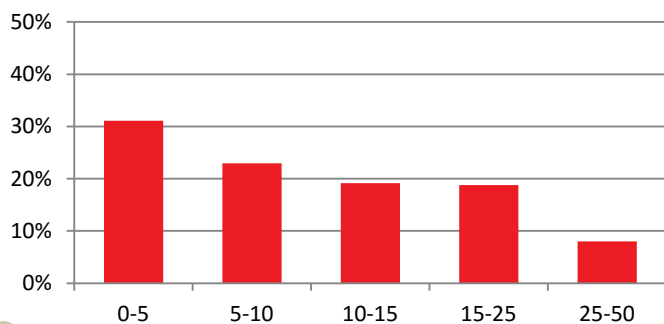

CARTERA ELEGIBLE: 19.427,8 Mn€

Gráfico 20. Residencial, cartera elegible: desglose por vencimiento (años).

WA Maturity: 21,1



Gráfico 21. Comercial, cartera elegible: desglose por vencimiento (años).

WA Maturity: 12,6

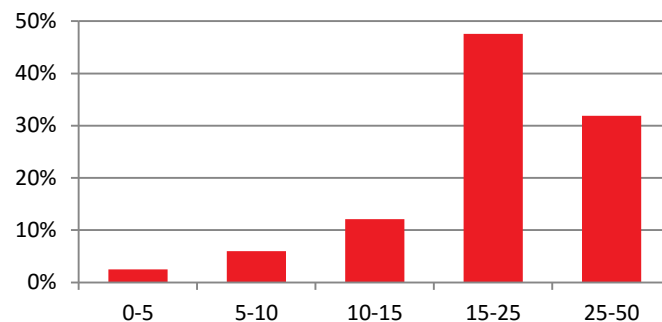
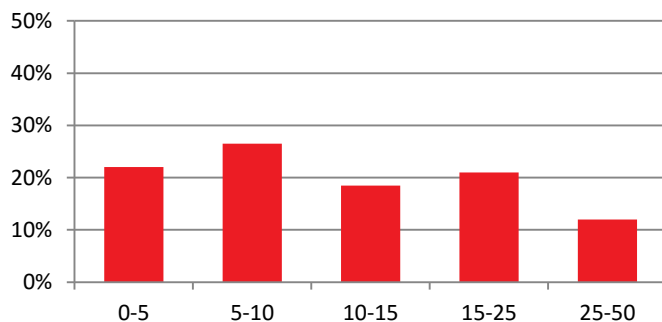

Datos a 4T2018.

Cédulas Hipotecarias de Kutxabank

Desglose

DESGLOSE POR CLASE DE TIPO DE INTERÉS Y FREC. DE PAGO

CARTERA TOTAL: 23.205,1 Mn€

Gráfico 22. Cartera total: desglose por clase de tipo de interés.



Gráfico 23. Cartera total: desglose por frecuencia de pago.



CARTERA ELEGIBLE: 19.427,8 Mn€

Gráfico 24. Cartera elegible: desglose por clase de tipo de interés.

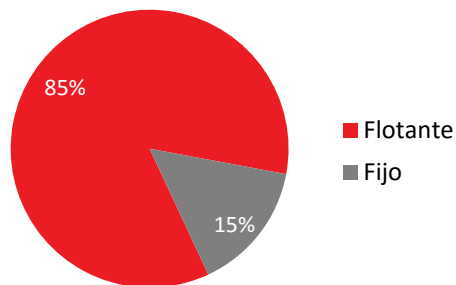
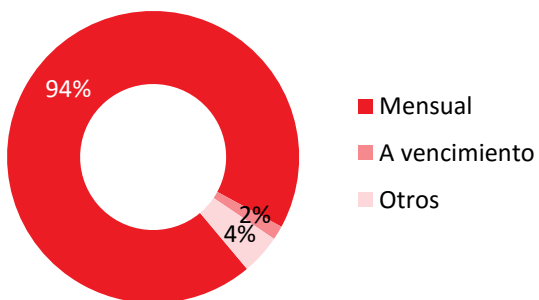

Gráfico 25. Cartera elegible: desglose por frecuencia de pago.



Cédulas Hipotecarias de Kutxabank

Desglose

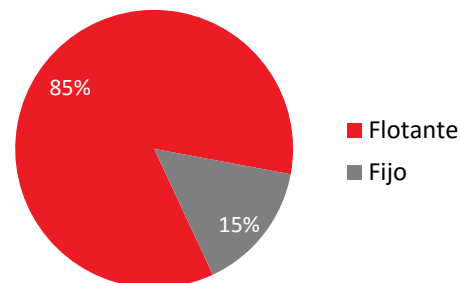
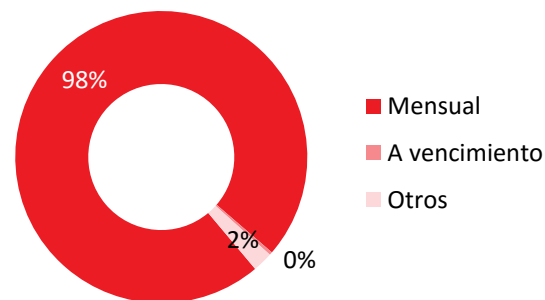
CONCENTRACIÓN Y ATRASOS CARTERA RESIDENCIAL

Gráfico 26. Concentración en la Cartera residencial, principales regiones.

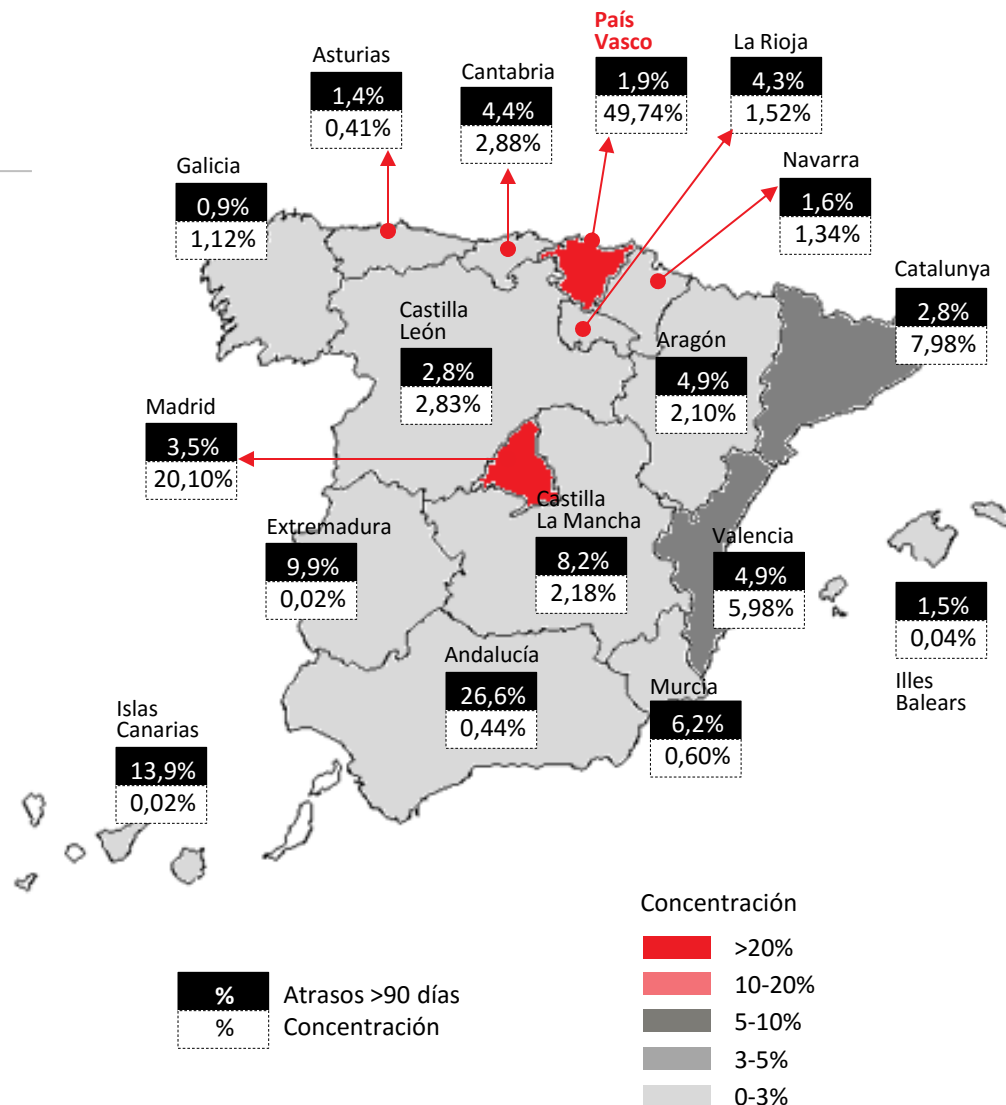
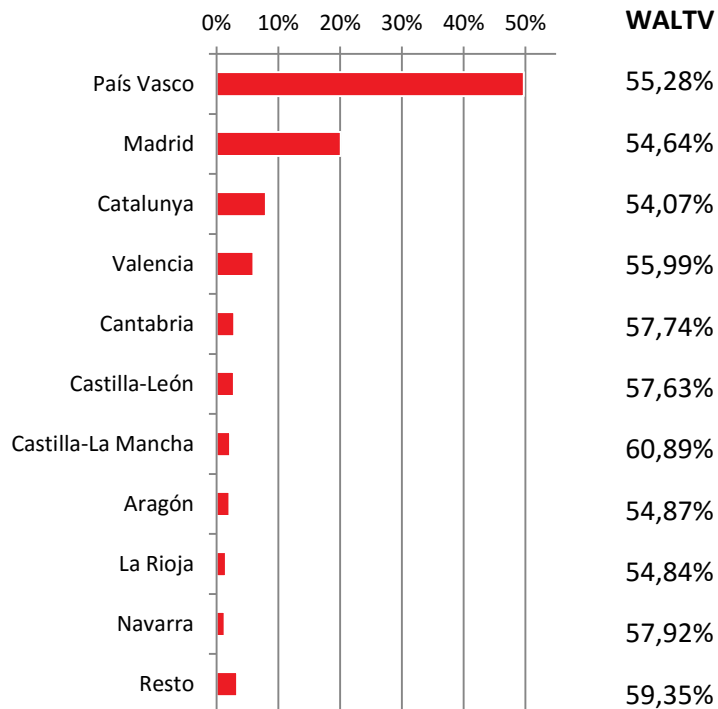

Datos a 4T2018.

Cédulas Hipotecarias de Kutxabank

Desglose

CONCENTRACIÓN Y ATRASOS CARTERA COMERCIAL

Gráfico 27. Concentración in la Cartera comercial, principales regiones.

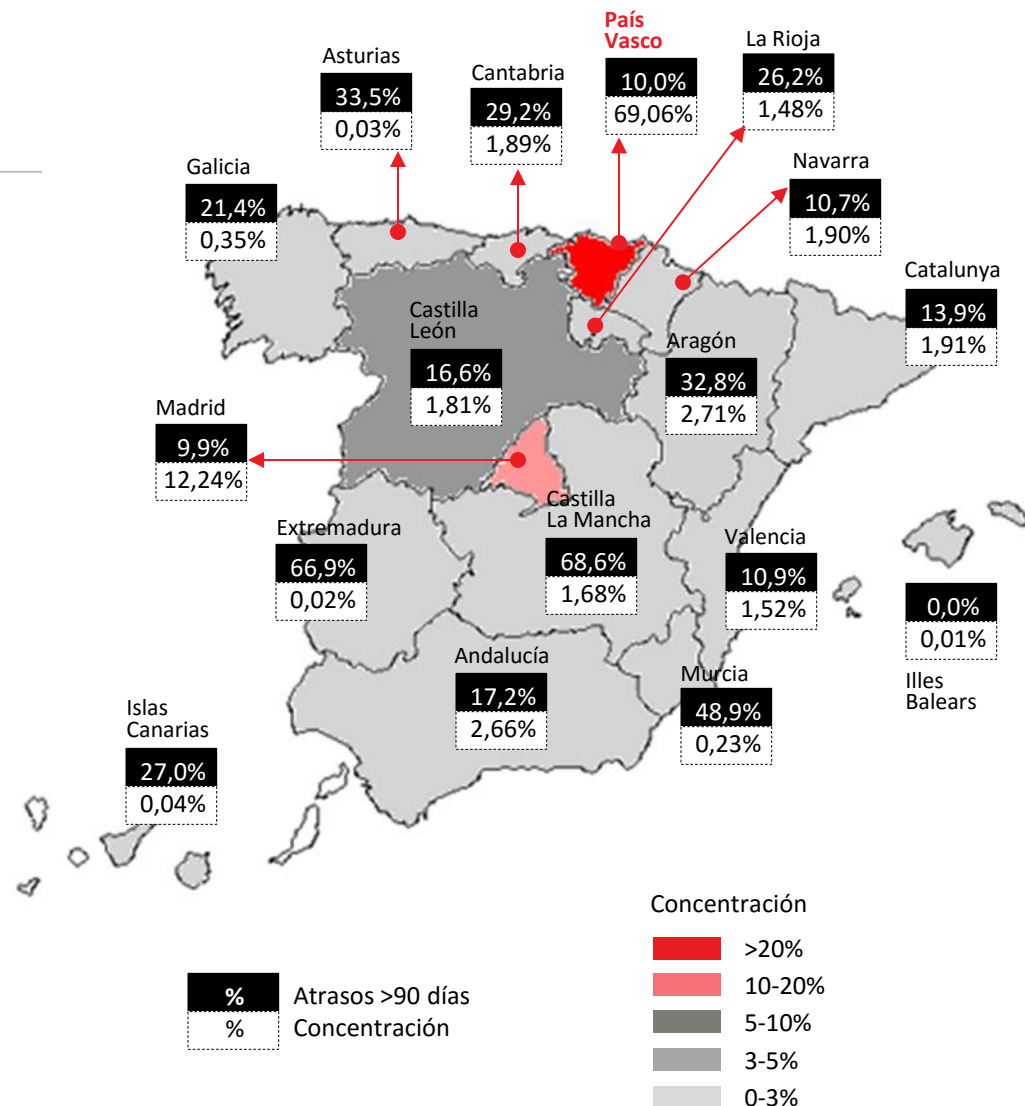
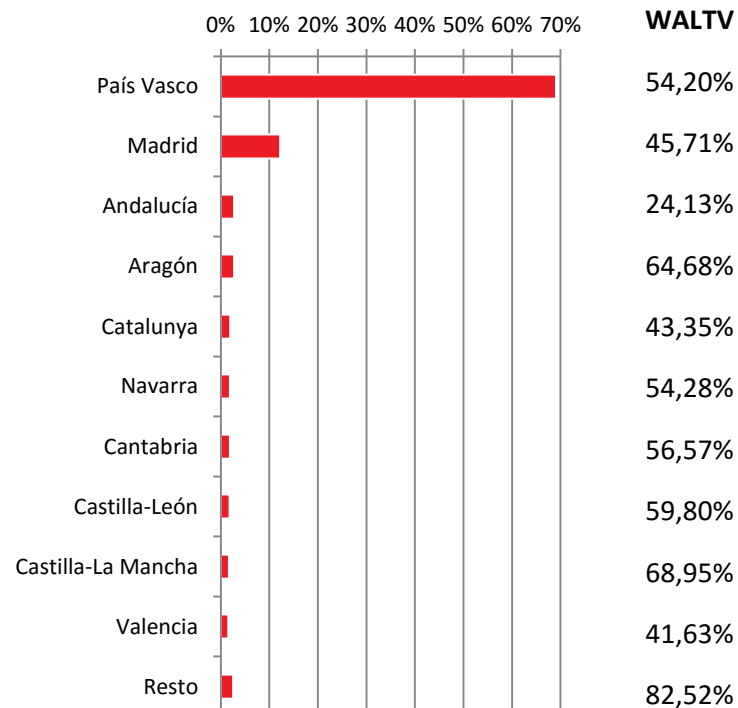

CONTACTOS

Equipo de Relación con Inversores de Kutxabank
investor.relations@kutxabank.es
T. +34 943 001271/1233
www.kutxabank.com

Portuetxe 10,
20018, Donostia-San Sebastián



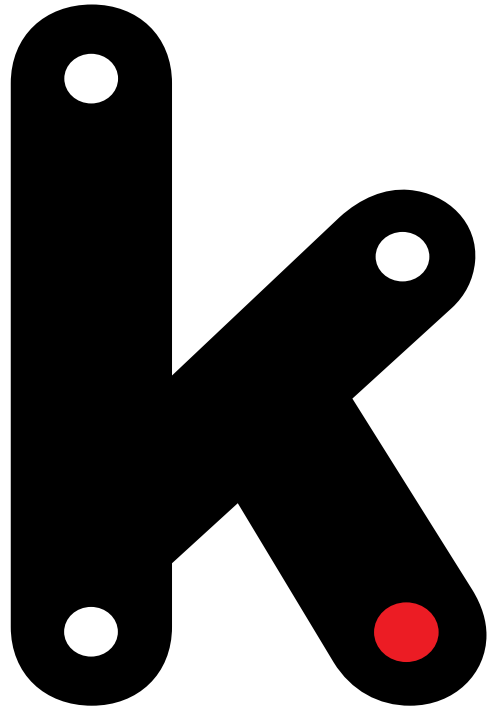

kutxabank